



COMUNE DI JESOLO

PROVINCIA DI VENEZIA

TAPPETI D'USURA

ANNI 2010 - 2011

PROGETTO DEFINITIVO ESECUTIVO

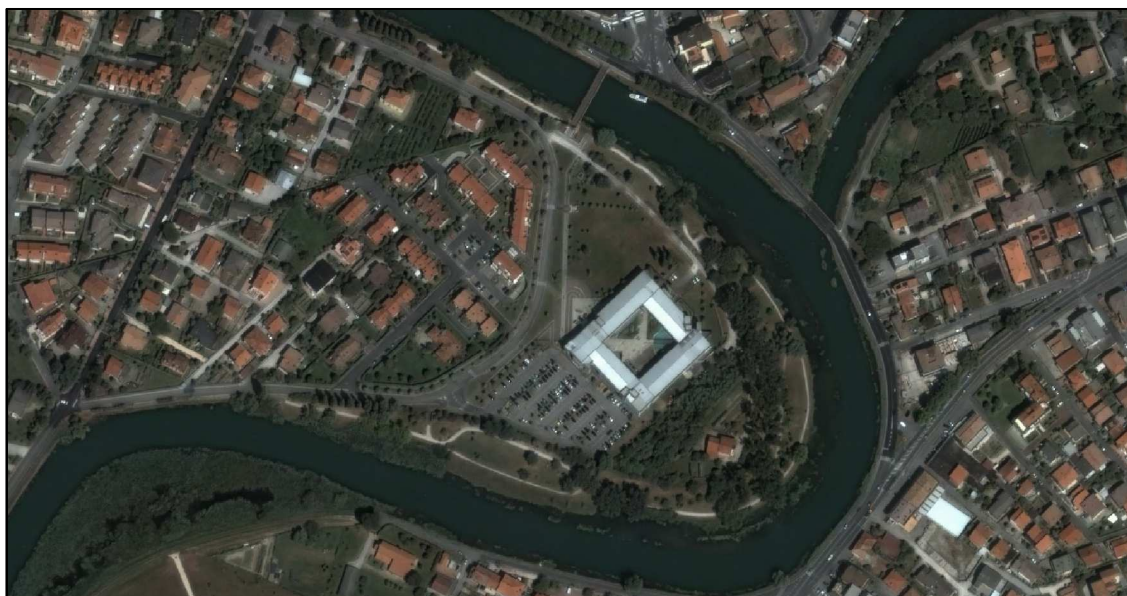

COMPUTO METRICO ESTIMATIVO

ALLEGATO

A06

SCALA 1:

DATA RED. dicembre 2012

DATA REV.

IL PROGETTISTA:

Montin ing. Massimo

IL RESPONSABILE DEL PROCEDIMENTO:

Vavassori geom. Daniele

COLLABORATORI DEL PROGETTISTA:

Vavassori geom. Daniele

IL DIRIGENTE III SETTORE:

Segatto arch. Renato

Ufficio Progettazione Opere Pubbliche Comune di Jesolo

30016 Jesolo (Venezia) Via S. Antonio, 14/a - p.iva 00608720272

tel. 0421359249 - fax 0421359248 - e-mail lavori.pubblici@jesolo.it - www.jesolo.it

Nome File :

Archivio File percorso

G/dlsegnl/



Il Comune di Jesolo ha un Sistema di Gestione Ambientale certificato in accordo alla norma UNI EN ISO 14001



Il Comune di Jesolo ha un Sistema Qualità certificato in accordo alla norma UNI EN ISO 9002 per i seguenti uffici: Commercio, Tributi, Pianificazione e Attività Edilizia

Comune di Jesolo - Provincia di Venezia

COMPUTO METRICO ESTIMATIVO

Lavori di

Asfaltature anni 2010 - 2011

Jesolo, li 13/12/2012

Progettista:
Montin ing. Massimo

Computo metrico estimativo

		Umi	Quantità	Prezzo	Importo
A01	MANODOPERA				
002	Operaio Specializzato. Prezzo riferito alle tabelle del Magistrato alle Acque di Venezia di aprile 2007				
	70	Ora	70,00	32,62	2.283,40
	TOTALE		70,00		2.283,40
005	Preparazione e organizzazione del cantiere mediante pulizia degli spazi circostanti, sgombero dei materiali e/o elementi che possono costituire ostacolo, recinzione dell'area interessata, posizionamento del cartello di cantiere, della segnaletica necessaria o obbligatoria, luminosa se necessario, trasporto, montaggio e smontaggio gru, montacarichi, betoniere e quant'altra attrezzatura e mezzo necessari per la realizzazione dell'opera. Compreso l'onere e i costi per la fornitura di l'energia elettrica necessaria per la gestione del cantiere e dei macchinari se non altrimenti alimentati, tutte le opere provvisoriale e quant'altro necessario, anche se non citato, per una perfetta esecuzione ed organizzazione dei lavori nel rispetto assoluto delle norme vigenti				
	1	a corpo	1,00	203,57	203,57
	TOTALE		1,00		203,57
B01	NOLEGGI				
024	Noleggio di vibrofinitrice per stesa di conglomerato bituminoso, della larghezza variabile da ml. 1.50 a ml. 3.50. Compreso il conducente, i lubrificanti, il carburante ed ogni onere relativo. Per ogni ora di effettivo lavoro.				
	15	Ora	15,00	60,00	900,00
	TOTALE		15,00		900,00
027	Noleggio di rullo vibrante per la compattazione di massicciate stradali o di pavimentazioni in conglomerato bituminoso. Compreso il conducente, i lubrificanti, il carburante ed ogni onere relativo. Per ogni ora di effettivo lavoro.				
	15	Ora	15,00	50,00	750,00
	TOTALE		15,00		750,00
036	Noleggio di fresatrice meccanica della larghezza minima di cm. 60 per asporto di pavimentazioni in conglomerato bituminoso. Compreso il conducente, i lubrificanti, il carburante, il consumo d'acqua ed ogni onere relativo. Per ogni ora di effettivo lavoro.				
	15	Ora	15,00	60,00	900,00
	TOTALE		15,00		900,00
039	Noleggio di spazzatrice meccanica per la pulizia del materiale di risulta da fresature della portata di almeno q.li 50 di materiale raccolto. Compreso il conducente, i lubrificanti, il carburante, il consumo d'acqua ed ogni onere relativo. Per ogni ora di effettivo lavoro.				
	15	Ora	15,00	50,00	750,00
	TOTALE		15,00		750,00
C02	MATERIALI A PIE' D'OPERA STRADALI				
009	Fornitura a piè d'opera di emulsione bituminosa in fusti a rendere.				
	1000	Kg	1.000,00	0,31	310,00
	TOTALE		1.000,00		310,00
023	Chiusino in ghisa sferoidale UNI EN 124 classe C 250/D400				
A	Chiusino classe C250				

Computo metrico estimativo

		Umi	Quantità	Prezzo	Importo
	5	N°	5,00	54,00	270,00
B	Chiusino classe D400				
	6	N°	6,00	68,00	408,00
	TOTALE		11,00		678,00
010	Fornitura a piè d'opera di pietrisco di Sarone della pezzatura massima di mm. 20.				
	10	mc	10,00	16,37	163,70
	TOTALE		10,00		163,70
006	Fornitura a piè d'opera di materiale stabilizzato.				
	10	mc	10,00	15,39	153,90
	TOTALE		10,00		153,90
D01	SCAVI E RIPORTI				
003	Realizzazione di scarifica meccanica, con eventuali rifiniture manuali, di massicciata stradale, compreso lo strato superficiale di pavimentazione in asfalto deteriorata, per uno spessore complessivo di cm. 20. Sono compresi il carico, il trasporto, la posa in opera e la stesa del materiale riutilizzabile a formazione di rilevati stradali e per la ripresa di avvallamenti lungo tutto il cantiere o, per il materiale non riutilizzabile, il carico, il trasporto alle discariche reperite a cura e spese della ditta appaltatrice. E' compresa inoltre la sistemazione, la livellazione e la rullatura del fondo della scarifica per la preparazione del piano di posa della pavimentazione in asfalto.				
	via dalmazia				
	445.00	mq	445,00	3,50	1.557,50
	via vicenza				
	500.00	mq	500,00	3,50	1.750,00
	via levantina				
	2000.00	mq	2.000,00	3,50	7.000,00
	via pieve di soligo lievo radici				
	13.00x2.00	mq	26,00	3,50	91,00
	TOTALE		2.971,00		10.398,50
036	Fornitura stesa e rullatura di cm. 5 di materiale stabilizzato con inerti vagliati e leganti naturali per la realizzazione di sottofondi di pavimentazioni in asfalto e/o calcestruzzo. Sono compresi la perfetta livellazione dei piani secondo le livellette e pendenze di progetto, eventuale annaffiatura, ricarica degli avvallamenti ed ogni altro onere. Spessore reso cm. 5.				
	via levantina				
	2000.00	mq	2.000,00	2,70	5.400,00
	via dalmazia				
	445.00	mq	445,00	2,70	1.201,50
	via vicenza				
	500.00	mq	500,00	2,70	1.350,00
	via pieve di soligo				
	13.00*2.00	mq	26,00	2,70	70,20
	TOTALE		2.971,00		8.021,70
037	Fornitura stesa di materiale stabilizzato con inerti vagliati e leganti naturali per la realizzazione di sottofondi di pavimentazioni in asfalto e/o calcestruzzo in aggiunta per spessori superiori a quelli previsti alla voce precedente. Il prezzo previsto verrà computato per ogni cm in più rispetto ai cm. 5 previsti dalla voce precedente.				
	via pieve di soligo				
	13.00*2.00*5	mq x cm	130,00	0,16	20,80
	via levantina				
	5*2000.00	mq x cm	10.000,00	0,16	1.600,00
	via dalmazia				
	5*445.00	mq x cm	2.225,00	0,16	356,00
	via vicenza				
	5*500.00	mq x cm	2.500,00	0,16	400,00

Computo metrico estimativo

		Umi	Quantità	Prezzo	Importo
	TOTALE		14.855,00		2.376,80
039	Sistemazione di banchine stradali per lo sgrondo delle acque meteoriche mediante livellazione della cotica erbosa, l'asporto del materiale di risulta a scarica, e la fornitura e posa in opera di uno strato di pietrisco di Sarone per banchine spessore cm. 5., perfettamente steso e rullato. via giardinetto 24.00*0.50+65.00*2.40+60.00*0.50+2.00	mq	200,00	3,00	600,00
	TOTALE		200,00		600,00
042	Compenso per il lievo delle radici delle piante di pino presenti nell'area interessata dalla strada, dai marciapiedi, dalle cunette e degli eventuali ripristini di pavimentazione stradale. E' compresa la scelta accurata delle radici da levare per non compromettere la stabilità e le funzioni fisiologiche delle piante, il taglio con accette o altri strumenti da giardinaggio idonei, il carico ed il trasporto a rifiuto del materiale di risulta nei luoghi reperiti a cura e spese dalla ditta appaltatrice. Il lavoro dovrà arrecare il minore danno possibile ai pini e permettere altresì una regolare posa in opera delle cordonate, dei masselli in cls, oltre alla realizzazione della cunetta alla francese, delle pavimentazioni stradali e dei ripristini. via vicenza 500.00	mq	500,00	1,34	670,00
	via pieve di soligo 13.00*2.00	mq	26,00	1,34	34,84
	via levantina 2000.00	mq	2.000,00	1,34	2.680,00
	via dalmazia 445.00	mq	445,00	1,34	596,30
	TOTALE		2.971,00		3.981,14
075	Demolizione di cunetta alla francese esistente in calcestruzzo mediante eseguita con mezzi meccanici, ed a mano. Compreso il carico con mezzi meccanici o a mano su autocarri, il trasporto e scarico del materiale di risulta e scarico nelle discariche reperite a cura e spese dell'appaltatore del materiale non riutilizzabile, compresa inoltre la sistemazione in piano e la compattazione del fondo di scavo per la realizzazione del nuovo manufatto. via dalmazia 190.00	ml	190,00	15,00	2.850,00
	TOTALE		190,00		2.850,00
E02	OPERE IN CEMENTO PER STRADE				
001	Lavoro di lievo accurato, recupero ed accatastamento in cantiere di di cordonata perimetrale a sezione trapezoidale, sia retta che curva, in calcestruzzo di cemento vibrato prefabbricato di marciapiedi esistenti. Successiva riposa in opera della cordonata precedentemente recuperata. Sono compresi la formazione del letto di posa su scarpetta di calcestruzzo a q.li 3.00/mc in ragione di mc. 0.03/ml. in perfetto allineamento compresa stuccatura con malta cementizia e formazione di eventuali tratti curvi, abbassamenti, passi carrai ecc., la sostituzione delle cordonate rotte o deteriorate con elementi di uguale formato e colore, il ripristino del disegno originario, i tagli, gli sfridi, compreso inoltre lo il trasporto a rifiuto del materiale esuberante ed ogni altro onere per dare il lavoro ultimato a regola d'arte. Le cordonate fornite in sostituzione dovrà essere provvista di certificazione di antigelività ai sensi della normativa UNI 7987. via dalmazia 150.00	ml	150,00	18,50	2.775,00
	via vicenza 150.00	ml	150,00	18,50	2.775,00
	TOTALE		300,00		5.550,00

Computo metrico estimativo

		Umi	Quantità	Prezzo	Importo
018	Costruzione di cunetta alla francese in calcestruzzo a q.li 3.00 di cemento per mc. di impasto, gettata in opera con casseforme in metallo od in legno, della sezione di cm. 15-19x40 lisciata superiormente a fratazzo prmetallico, previa abbondante spolveratura superficiale di sabbia e cemento, divisa in conci della lunghezza max. di ml.3.00 con giunti di dilatazione di cm.1 circa, compreso lo scavo, il reinterro, il trasporto a rifiuto del materiale esuberante, lo smusso dello spigolo ed ogni altro onere accessorio. via dalmazia 190.00	ml	190,00	26,00	4.940,00
	TOTALE		190,00		4.940,00
030	Demolizione di tratti di cunetta alla francese deteriorata, con mezzo meccanico. Ricostruzione delle parti demolite in calcestruzzo a q.li 3.00 di cemento per mc. di impasto, gettata in opera con casseforme in metallo od in legno, della sezione di cm. 15-19x40 lisciata superiormente a fratazzo prmetallico, previa abbondante spolveratura superficiale di sabbia e cemento, divisa in conci della lunghezza max. di ml.3.00 con giunti di dilatazione di cm.1 circa, compreso lo scavo, il reinterro, il trasporto a rifiuto del materiale esuberante e del materiale derivato dalla demolizione, lo smusso dello spigolo ed ogni altro onere accessorio. via cavetta marina tratto iniziale zona via ca' gamba 5.00+23.00+2.00	ml	30,00	40,00	1.200,00
	via vicenza 150.00	ml	150,00	40,00	6.000,00
	TOTALE		180,00		7.200,00
I03	ILLUMINAZIONE PUBBLICA				
030	Fornitura e posa di spire, per rilevatori di traffico del tipo ad induzione elettromagnetica ed autotaranti con sensibilità tale da permettere di rilevare, oltre ai veicoli, anche cicli e motocicli, realizzate con conduttori unipolari da 1,5 mmq, isolati in materiale plastico resistente al contatto diretto con sostanze bituminose, del filo N07VK. La resistenza di isolamento misurata a 500 Vcc dovrà essere superiore a 100 Mhom (misura effettuata con rilevatore scollegato). Il cavo deve essere posato a 2 cm sotto il manto stradale in una scanalatura ottenuta per taglio dello stesso, che deve poi essere sigillata con materiale bituminoso dedicato a freddo, in modo da impedire successivi movimenti del cavo. Le spire con perimetro inferiore agli 8 metri devono essere realizzate con 3 giri di cavo, mentre quelli superiori agli 8 metri con 2 giri. La giunzione fra i due conduttori della spira ed il cavo bipolare di collegamento al rilevatore deve essere realizzata in muffola sigillata. I due conduttori della spira devono essere intrecciati fra di loro nel tratto non annegato nel manto stradale. via vicenza 1	N°	1,00	400,00	400,00
	via cavetta marina ripristino spira esistente 1	N°	1,00	400,00	400,00
	TOTALE		2,00		800,00
P03	PAVIMENTAZIONI STRADALI				
002	Fornitura e stesa in opera con vibrofinitrice ed eventualmente a mano, di conglomerato bituminoso 0/25 Bynder, per pavimentazioni stradali e per il ripristino di scavi di fognature ecc., con larghezza superiore a ml. 1,00. Sono compresi la mano di attacco con emulsione bituminosa in corrispondenza di raccordi con pavimentazioni esistenti, la rullatura con rullo vibrante ed ogni altro onere per dare il lavoro finito a regola d'arte. Spessore medio reso cm.7. via pieve di soligo 13.00*2.00	mq	26,00	8,00	208,00
	via vicenza 500.00	mq	500,00	8,00	4.000,00

Computo metrico estimativo

		Umi	Quantità	Prezzo	Importo
	via levantina 2000.00	mq	2.000,00	8,00	16.000,00
	via dalmazia 445.00	mq	445,00	8,00	3.560,00
	TOTALE		2.971,00		23.768,00
004	Fornitura e stesa in opera di con vibrofinitrice ed eventualmente a mano di conglomerato bituminoso 0/12 chiuso per ricariche e risagomature su zone con presenza di avallamenti. Sono compresi la perfetta pulizia del fondo, la mano di attacco con emulsione bituminosa, la rullatura con rullo vibrante, ed ogni altro onere per dare il lavoro finito a regola d' arte. La contabilizzazione verrà eseguita sul volume di materiale trasportato in cantiere ed effettivamente posto in opera a sezione compattata.				
	via cavetta marina 600.00	q.le	600,00	6,50	3.900,00
	via ca' gamba 200	q.le	200,00	6,50	1.300,00
	TOTALE		800,00		5.200,00
006	Tappeto in conglomerato bituminoso rullato posto in opera, previa perfetta pulizia del fondo e spruzzatura di 1 kg. per mq. di emulsione al 55%, con vibrofinitrice ed eventualmente a mano, per la rifinitura dei raccordi con pavimentazioni esistenti. Ogni onere relativo compreso per dare il lavoro ultimato a regola d'arte. Spessore medio reso cm 3, Larghezza minima conteggiabile ml. 1,00.				
A	Spessore medio reso cm 3				
	via giardinetto $((13.00+4.80)/2)*((13.20+6.20)/2)+115.00*6.30+1.17+150.00*4.50+23.00$	mq	1.510,00	4,50	6.795,00
	via dalmazia $420.00*5.30+124$	mq	2.350,00	4,50	10.575,00
	via vicenza $600.00*6.00$	mq	3.600,00	4,50	16.200,00
	via levantina $1010.00*8.50$	mq	8.585,00	4,50	38.632,50
	via cavetta marina compreso raccordi $17.00*12.50+29.00*5.30+150*5.35+755.00*5.20+255.00*4.90+55.80$	mq	6.400,00	4,50	28.800,00
	via pieve di soligo $(7.60+6.00)/2*2+31.00*6.00+0.40$	mq	200,00	4,50	900,00
B	Spessore medio reso cm 5				
	via ca' gamba $2300.00*4.00$	mq	9.200,00	5,50	50.600,00
	via nazzario sauro $30.00*10.00*2+100.00*4.00*2$	mq	1.400,00	5,50	7.700,00
	TOTALE		33.245,00		160.202,50
007	Demolizione mediante fresatura della pavimentazione stradale in conglomerato bituminoso per la risagomatura della stessa con impiego di fresatrice meccanica, compreso il carico ed il trasporto del materiale di risulta nei luoghi indicati dalla D.L. nel territorio comunale. Lo spessore della fresatura potrà variare da un minimo di cm. 1 ad un massimo di cm. 7. Larghezza minima conteggiabile ml. 0.80.				
	via giardinetto				
	zona attacco via levantina $((13.00+4.80)/2)*((13.20+6.20)/2)+115.00*6.30+1.17$	mq	812,00	2,50	2.030,00
	via nazzario sauro $30.00*10.00*2+100.00*4.00*2$	mq	1.400,00	2,50	3.500,00
	via pieve di soligo $(7.60+6.00)/2*2+31.00*6.00-13.00*2.00+6.40$	mq	180,00	2,50	450,00
	via cavetta marina				
	zona via ca'gamba $((25.00+9.00)/2)*((10.00+15.00)/2)+29.00*5.30$	mq	366,20	2,50	915,50
	via cavetta Marina				
	attacco via calvi e raccordi	mq	53,80	2,50	134,50

Computo metrico estimativo

		Umi	Quantità	Prezzo	Importo
	15.00*2.00+5.00*2.00+13.80 via giardinetto $((13.00+4.80)/2)*((13.20+6.20)/2)+115.00*6.30+1.17$	mq	812,00	2,50	2.030,00
	via levantina fresature di attacco laterali 1010.00*2.00*2+2.00*4.00*2	mq	4.056,00	2,50	10.140,00
	via dalmazia 420.00*5.30-445+219	mq	2.000,00	2,50	5.000,00
	via vicenza 600.00*6.00	mq	3.600,00	2,50	9.000,00
	via ca' gamba 2300.00*4.00	mq	9.200,00	2,50	23.000,00
	TOTALE		22.480,00		56.200,00
008	Pulizia, con adeguata spazzatrice meccanica, del piano stradale dopo la fresatura per ottenere una superficie idonea alle successive operazioni di asfaltatura, compreso carico e trasporto dei materiali di risulta nei luoghi indicati dalla D.L. nel territorio comunale. via cavetta marina attacco via calvi e raccordi 15.00*2.00+5.00*2.00+13.80	mq	53,80	0,50	26,90
	via vicenza 600.00*6.00	mq	3.600,00	0,50	1.800,00
	via dalmazia 420.00*5.30-445+219	mq	2.000,00	0,50	1.000,00
	via levantina zone fresate 1010.00*2.00*2+2.00*4.00*2	mq	4.056,00	0,50	2.028,00
	via ca' gamba 2300.00*4.00	mq	9.200,00	0,50	4.600,00
	via cavetta marina zona ca' gamba $((25.00+9.00)/2)*((10.00+15.00)/2)+29.00*5.30$	mq	366,20	0,50	183,10
	via pieve di soligo $(7.60+6.00)/2*2+31.00*6.00-13.00*2.00+6.40$	mq	180,00	0,50	90,00
	via nazzario sauro 30.00*10.00*2+100.00*4.00*2	mq	1.400,00	0,50	700,00
	via giardinetto $((13.00+4.80)/2)*((13.20+6.20)/2)+115.00*6.30+1.17$	mq	812,00	0,50	406,00
	TOTALE		21.668,00		10.834,00
010	Rifinitura delle superfici pavimentate in asfalto con spruzzatura di emulsione bituminosa in ragione di Kg/mq 0,80 e successiva saturazione con spargimento di sabbia fine. via pieve di soligo $(7.60+6.00)/2*2+31.00*6.00+0.40$	mq	200,00	0,80	160,00
	via vicenza 600.00*6.00	mq	3.600,00	0,80	2.880,00
	via dalmazia 420.00*5.30+124	mq	2.350,00	0,80	1.880,00
	via levantina 1010.00*8.50	mq	8.585,00	0,80	6.868,00
	via giardinetto $((13.00+4.80)/2)*((13.20+6.20)/2)+115.00*6.30+1.17+150.00*4.10+23.00$	mq	1.450,00	0,80	1.160,00
	via cavetta marina con raccordi 17.00*12.50+29.00*5.30+150*5.35+755.00*5.20+255.00*4.90+55.80	mq	6.400,00	0,80	5.120,00
	via nazzario sauro 30.00*10.00*2+100.00*4.00*2	mq	1.400,00	0,80	1.120,00
	via ca' gamba 2300.00*4.00	mq	9.200,00	0,80	7.360,00
	TOTALE		33.185,00		26.548,00
015	Rialzo od abbassamento per la sistemazione alla quota di piano finito di chiusino e protezione saracinesche di servizi esistenti nella sede stradale, sulla cunetta o sul marciapiedi. Sono compresi, la perfetta pulizia dell'interno dei pozzetti con trasporto a rifiuto dei materiali di risulta, lo scavo, l'eventuale impiego di malta, calcestruzzo e quanto altro occorra per dare il lavoro finito.				

Computo metrico estimativo

		Umi	Quantità	Prezzo	Importo
	A Chiusini di servizi e fognature				
	via giardinetto				
	7	cad.	7,00	45,00	315,00
	via vicenza				
	35	cad.	35,00	45,00	1.575,00
	via pieve di soligo				
	chiusini				
	3.00	cad.	3,00	45,00	135,00
	via pieve di soligo				
	caditoia				
	1.00	cad.	1,00	45,00	45,00
	via ga' gamba				
	10	cad.	10,00	45,00	450,00
	via dalmazia				
	50	cad.	50,00	45,00	2.250,00
	via levantina				
	32	cad.	32,00	45,00	1.440,00
	B Protezione saracinesche prese gas				
	via levantina				
	2	cad.	2,00	25,00	50,00
	via dalmazia				
	10	cad.	10,00	25,00	250,00
	via giardinetto				
	2	cad.	2,00	25,00	50,00
	via ca' gamba				
	10	cad.	10,00	25,00	250,00
	C protezione saracinesche h2o				
	via vicenza				
	8	cad.	8,00	10,00	80,00
	via levantina				
	18	cad.	18,00	10,00	180,00
	via ca' gamba				
	20	cad.	20,00	10,00	200,00
	via giardinetto				
	7	cad.	7,00	10,00	70,00
	TOTALE		215,00		7.340,00
024	Fornitura e posa in opera di chiusini e caditoie in ghisa sferoidale per pozzetti di fognatura o di altri servizi provvisti di idonee certificazioni UNI - EN 124 del 1995, con foro interno netto della misura variabile, e con classe di carico di rottura idonee all'uso. Ogni onere relativo alla posa in opera compreso. via giardinetto sostituzione caditoie in cls. con ghisa D/400 70.00	Kg	70,00	2,50	175,00
	TOTALE		70,00		175,00
P04	PAVIMENTAZIONI STRADALI MARCIAPIEDI				
003	Lavoro di lievo accurato, recupero ed accatastamento in cantiere di masselli autobloccanti in cls (spessore cm. 6-8) di pavimentazioni stradali o di marciapiedi esistenti. Successiva riposa in opera della pavimentazione autobloccante precedentemente recuperata. Sono compresi la formazione del letto di posa con fornitura e livellazione di uno strato dello spessore di cm. 5-6 di sabbia o pietrisco, la sostituzione dei masselli rotti o deteriorati con elementi di uguale formato e colore, il ripristino del disegno originario, i tagli, gli sfridi, la stuccatura, la sabbiatura superficiale e la vibratura con idoneo costipatore/vibratore da kg. 1.000. via dalmazia 150.00*1.20	mq	180,00	16,50	2.970,00
	TOTALE		180,00		2.970,00
S01	SEGNALETICA STRADLE				
008	Realizzazione di segnaletica orizzontale costituita da strisce bianche o gialle della larghezza fino a cm. 14 da eseguirsi con vernice premiscelata rifrangente, in tratti continui o discontinui con l'impiego di vernice in quantità non inferiore a gr. 120 per ml. di striscia eseguita. Sono compresi la perfetta pulizia del fondo ed ogni altro onere. via ca' gamba 2300.00*3	ml	6.900,00	0,84	5.796,00
	via dalmazia	ml	100,00	0,84	84,00

Computo metrico estimativo

		Umi	Quantità	Prezzo	Importo
	100.00				
	via giardinetto				
	100.00+6.00	ml	106,00	0,84	89,04
	via cavetta marina				
	linee laterali				
	1250.00*2.00	ml	2.500,00	0,84	2.100,00
	via pieve di soligo				
	6.00	ml	6,00	0,84	5,04
	via nazzario sauro				
	600	ml	600,00	0,84	504,00
	via vicenza				
	250.00	ml	250,00	0,84	210,00
	via levantina				
	linea laterale lato sud e posteggi lato nord				
	1010.00+1500.00	ml	2.510,00	0,84	2.108,40
	TOTALE		12.972,00		10.896,48
010	Realizzazione di segnaletica orizzontale costituita da scritte, strisce, zebraure e frecce da eseguirsi con vernice premiscelata rifrangente con l'impiego di quantità non inferiore a gr. 1300 per mq. di segnaletica eseguita. Sono compresi la perfetta pulizia del fondo ed ogni altro onere.				
	via vicenza				
	54*2.50*0.50	mq	67,50	8,90	600,75
	via nazzario sauro				
	0.50*2.50*7*3	mq	26,25	8,90	233,63
	via pieve di soligo				
	triangoli dare precedenza 60*60				
	6.0*0.50	mq	3,00	8,90	26,70
	via cavetta marina				
	linea stop				
	5.00*0.50	mq	2,50	8,90	22,25
	via giardinetto				
	maschera andicap				
	1.00	mq	1,00	8,90	8,90
	via giardinetto				
	triangolo dare precedenza e passaggio pedonale				
	8.00*0.50*0.60+9.00*2.00*0.50	mq	11,40	8,90	101,46
	via levantina				
	passaggi pedonali				
	77*2.50*0.50	mq	96,25	8,90	856,63
	via dalmazia				
	50*2.00*0.50	mq	50,00	8,90	445,00
	TOTALE		257,90		2.295,32
038	Fornitura e posa in opera di paletto di delimitazione stradale verticale speciale ostacolo costituita da elemento rettangolare in alluminio 25/10 delle dimensioni h80x20, posto ad una altezza di cm. 30, rivestito interamente sulla facciata in pellicola rifrangente ad alta intensità a pezzo unico CL. 2 D.G., applicata con "Vacuum applicator" E' compresa la bulloneria, il palo di sostegno e quant'altro necessario per avere un lavoro conforme alla vigente normativa				
	via giardinetto				
	2	n.	2,00	70,00	140,00
	TOTALE		2,00		140,00
050	Rimozione di cartello esistente e ricollocazione dello stesso in stesso luogo compreso lo scavo il nuovo getto di calcestruzzo per il basamento				
	2	N°	2,00	60,00	120,00
	TOTALE		2,00		120,00

TOTALE computo dei LAVORI:..... € 360.500,00

Computo metrico estimativo

A ₁) Importo a base d'asta	€	360.500,00
A ₂) Oneri di sicurezza	€	7.500,00

B) Somme a disposizione dell'amministrazione		
Spese art 92 D.Lgs 163/2006	€	7.360,00
Spese per il coordinatore della sicurezza in fase di esecuzione	€	10.000,00
Spese per gare	€	225,00
Imprevisti	€	7.035,00
IVA 21%	€	79.380,00
spese di cui agli art.li 90 comma 5 e 92 comma 7bis del codice	€	1.000,00

Totale Somme B a disposizione dell'amministrazione	€	105.000,00
--	---	------------

Importo complessivo del progetto	€	473.000,00
----------------------------------	---	------------

Jesolo, li 13/12/2012

Progettista:
Montin ing. Massimo

Visto: Il Direttore dei lavori
Montin ing. Massimo